Блок-схема
исполнения муниципальной функции

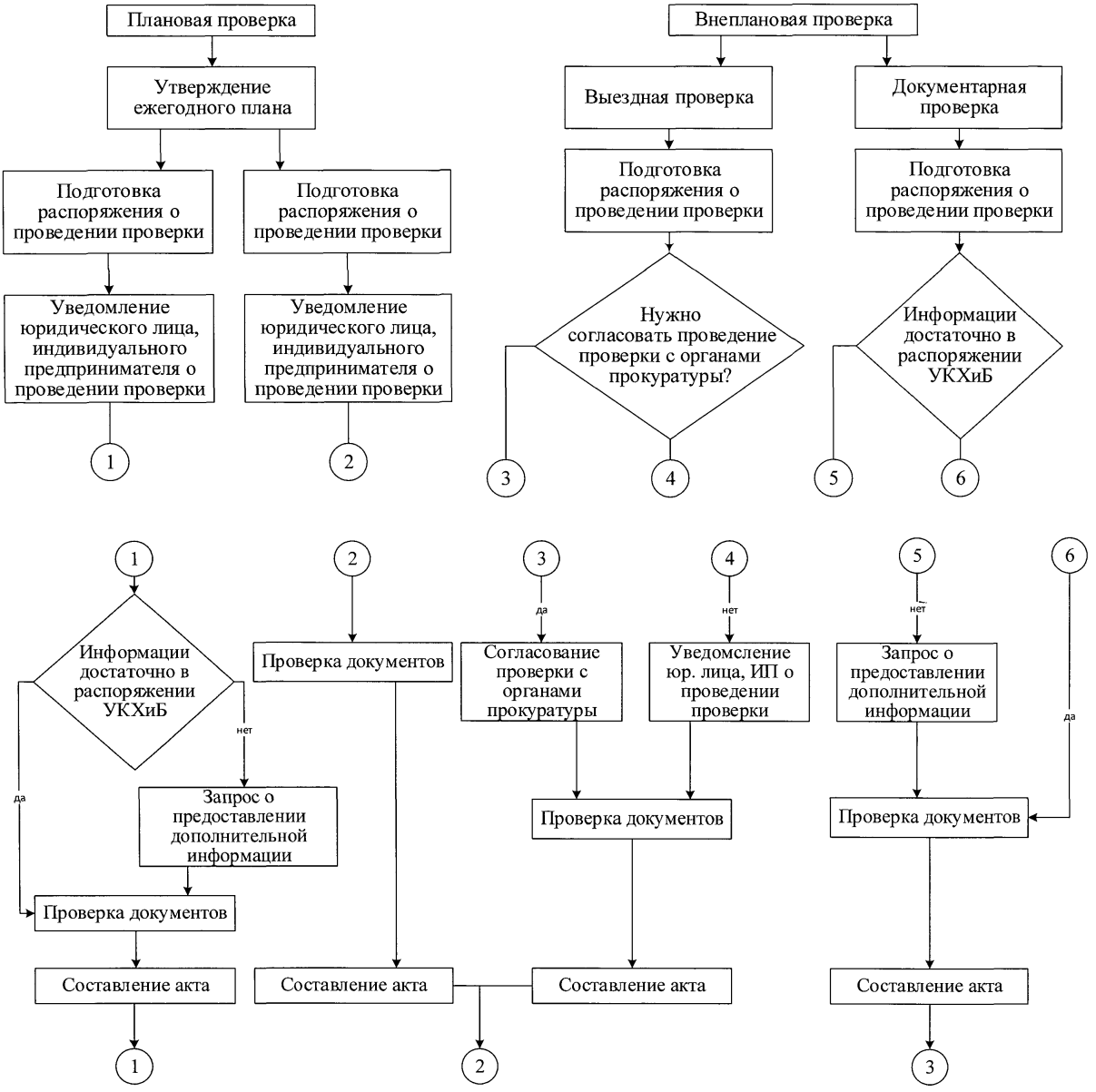

1
2
3
Установлены признаки нарушения?
нет
Окончание проверки, регистрация результата
нет
Выявлено нарушения?
нет
Окончание проверки, регистрация результата
нет
Установлены признаки нарушения?
да
да
да
Принято решение о проведении выездной проверки?
нет
Выдача предписания
нет
Принято решение о проведении выездной проверки?
Принятие мер по контролю за устранением выявленных нарушений:
- проведение выездной проверки;
- направление материалов в уполномоченные органы в случае выявления административных правонарушений или уголовных преступлений
да
да
Проведение выездной проверки
Проведение выездной проверки