

ОПИСАНИЕ МЕСТОПОЛОЖЕНИЯ ГРАНИЦ

Публичный сервитут для размещения объекта тепловых сетей - ТМ-41, инв.

79300240,79300246; сроком на 49 лет

(наименование объекта, местоположение границ которого описано)

Сведения о местоположении границ объекта

1. Система координат МСК-02

2. Сведения о характерных точках границ объекта

Обозначение характерных точек границ	Координаты, м		Метод определения координат характерной точки	Средняя квадратическая погрешность положения характерной точки (M ₀), м	Описание обозначения точки на местности (при наличии)
	X	Y			
1	2	3	4	5	6
1	662027,45	1377401,77	Аналитический метод	0,10	—
2	662028,12	1377405,23	Аналитический метод	0,10	—
3	662056,19	1377401,85	Аналитический метод	0,10	—
4	662069,99	1377521,52	Аналитический метод	0,10	—
5	662073,67	1377557,00	Аналитический метод	0,10	—
6	662040,94	1377584,76	Аналитический метод	0,10	—
7	662051,18	1377599,64	Аналитический метод	0,10	—
8	662120,34	1377694,40	Аналитический метод	0,10	—
9	662167,26	1377759,50	Аналитический метод	0,10	—
10	662162,66	1377762,52	Аналитический метод	0,10	—
11	662191,52	1377800,79	Аналитический метод	0,10	—
12	662184,87	1377805,25	Аналитический метод	0,10	—
13	662155,96	1377766,93	Аналитический метод	0,10	—
14	662153,63	1377763,83	Аналитический метод	0,10	—
15	662151,15	1377760,51	Аналитический метод	0,10	—
16	662154,59	1377758,25	Аналитический метод	0,10	—
17	662155,83	1377757,32	Аналитический метод	0,10	—
18	662113,86	1377699,10	Аналитический метод	0,10	—
19	662044,65	1377604,26	Аналитический метод	0,10	—
20	662030,26	1377583,34	Аналитический метод	0,10	—

ОПИСАНИЕ МЕСТОПОЛОЖЕНИЯ ГРАНИЦ

Публичный сервитут для размещения объекта тепловых сетей - ТМ-41, инв.

79300240,79300246; сроком на 49 лет

(наименование объекта, местоположение границ которого описано)

Сведения о местоположении границ объекта

1	2	3	4	5	6
21	662065,28	1377553,63	Аналитический метод	0,10	—
22	662062,03	1377522,39	Аналитический метод	0,10	—
23	662049,16	1377410,75	Аналитический метод	0,10	—
24	662021,68	1377414,07	Аналитический метод	0,10	—
25	662020,99	1377410,51	Аналитический метод	0,10	—
26	662018,36	1377410,79	Аналитический метод	0,10	—
27	662019,44	1377417,33	Аналитический метод	0,10	—
28	661979,63	1377423,41	Аналитический метод	0,10	—
29	661853,95	1377441,37	Аналитический метод	0,10	—
30	661798,49	1377449,34	Аналитический метод	0,10	—
31	661706,34	1377461,22	Аналитический метод	0,10	—
32	661611,62	1377474,45	Аналитический метод	0,10	—
33	661578,73	1377479,24	Аналитический метод	0,10	—
34	661574,57	1377449,79	Аналитический метод	0,10	—
35	661539,23	1377452,52	Аналитический метод	0,10	—
36	661495,17	1377455,33	Аналитический метод	0,10	—
37	661491,15	1377431,96	Аналитический метод	0,10	—
38	661461,44	1377436,52	Аналитический метод	0,10	—
39	661350,88	1377455,17	Аналитический метод	0,10	—
40	661360,93	1377494,14	Аналитический метод	0,10	—
41	661267,64	1377505,14	Аналитический метод	0,10	—
42	661296,11	1377706,93	Аналитический метод	0,10	—
43	661331,80	1377759,61	Аналитический метод	0,10	—
44	661415,73	1377872,94	Аналитический метод	0,10	—

ОПИСАНИЕ МЕСТОПОЛОЖЕНИЯ ГРАНИЦ
 Публичный сервитут для размещения объекта тепловых сетей - ТМ-41, инв.
 79300240,79300246; сроком на 49 лет
 (наименование объекта, местоположение границ которого описано)

Сведения о местоположении границ объекта

1	2	3	4	5	6
45	661428,16	1377864,39	Аналитический метод	0,10	—
46	661447,10	1377889,65	Аналитический метод	0,10	—
47	661467,65	1377915,76	Аналитический метод	0,10	—
48	661451,71	1377932,34	Аналитический метод	0,10	—
49	661503,16	1377998,91	Аналитический метод	0,10	—
50	661537,36	1378044,71	Аналитический метод	0,10	—
51	661565,41	1378081,16	Аналитический метод	0,10	—
52	661576,98	1378071,14	Аналитический метод	0,10	—
53	661621,12	1378033,85	Аналитический метод	0,10	—
54	661606,74	1378013,23	Аналитический метод	0,10	—
55	661640,18	1377987,37	Аналитический метод	0,10	—
56	661655,41	1377975,82	Аналитический метод	0,10	—
57	661662,79	1377985,51	Аналитический метод	0,10	—
58	661656,42	1377990,36	Аналитический метод	0,10	—
59	661653,90	1377987,05	Аналитический метод	0,10	—
60	661648,62	1377991,08	Аналитический метод	0,10	—
61	661649,91	1377992,80	Аналитический метод	0,10	—
62	661640,15	1378000,20	Аналитический метод	0,10	—
63	661638,82	1377998,53	Аналитический метод	0,10	—
64	661617,66	1378014,90	Аналитический метод	0,10	—
65	661631,86	1378035,25	Аналитический метод	0,10	—
66	661588,18	1378072,14	Аналитический метод	0,10	—
67	661590,11	1378074,49	Аналитический метод	0,10	—
68	661580,12	1378082,02	Аналитический метод	0,10	—

ОПИСАНИЕ МЕСТОПОЛОЖЕНИЯ ГРАНИЦ
 Публичный сервитут для размещения объекта тепловых сетей - ТМ-41, инв.
 79300240,79300246; сроком на 49 лет
 (наименование объекта, местоположение границ которого описано)

Сведения о местоположении границ объекта

1	2	3	4	5	6
69	661578,69	1378080,40	Аналитический метод	0,10	—
70	661570,57	1378087,26	Аналитический метод	0,10	—
71	661581,02	1378101,37	Аналитический метод	0,10	—
72	661584,80	1378098,73	Аналитический метод	0,10	—
73	661593,48	1378109,83	Аналитический метод	0,10	—
74	661589,54	1378112,80	Аналитический метод	0,10	—
75	661601,51	1378128,19	Аналитический метод	0,10	—
76	661572,08	1378153,36	Аналитический метод	0,10	—
77	661574,77	1378156,52	Аналитический метод	0,10	—
78	661563,67	1378165,20	Аналитический метод	0,10	—
79	661561,29	1378162,37	Аналитический метод	0,10	—
80	661523,92	1378194,87	Аналитический метод	0,10	—
81	661526,94	1378198,42	Аналитический метод	0,10	—
82	661516,28	1378206,48	Аналитический метод	0,10	—
83	661513,64	1378203,75	Аналитический метод	0,10	—
84	661449,87	1378259,45	Аналитический метод	0,10	—
85	661441,97	1378250,19	Аналитический метод	0,10	—
86	661368,39	1378306,45	Аналитический метод	0,10	—
87	661370,64	1378309,37	Аналитический метод	0,10	—
88	661359,82	1378317,86	Аналитический метод	0,10	—
89	661357,36	1378314,82	Аналитический метод	0,10	—
90	661315,12	1378346,78	Аналитический метод	0,10	—
91	661302,24	1378330,80	Аналитический метод	0,10	—
92	661308,47	1378325,78	Аналитический метод	0,10	—

ОПИСАНИЕ МЕСТОПОЛОЖЕНИЯ ГРАНИЦ

Публичный сервитут для размещения объекта тепловых сетей - ТМ-41, инв.

79300240,79300246; сроком на 49 лет

(наименование объекта, местоположение границ которого описано)

Сведения о местоположении границ объекта

1	2	3	4	5	6
93	661316,48	1378335,72	Аналитический метод	0,10	—
94	661358,70	1378303,78	Аналитический метод	0,10	—
95	661443,13	1378239,23	Аналитический метод	0,10	—
96	661450,70	1378248,10	Аналитический метод	0,10	—
97	661514,10	1378192,73	Аналитический метод	0,10	—
98	661562,19	1378150,99	Аналитический метод	0,10	—
99	661590,51	1378127,07	Аналитический метод	0,10	—
100	661578,24	1378111,30	Аналитический метод	0,10	—
101	661564,18	1378092,68	Аналитический метод	0,10	—
102	661561,75	1378089,52	Аналитический метод	0,10	—
103	661559,42	1378086,49	Аналитический метод	0,10	—
104	661530,98	1378049,54	Аналитический метод	0,10	—
105	661496,79	1378003,75	Аналитический метод	0,10	—
106	661441,15	1377931,77	Аналитический метод	0,10	—
107	661457,05	1377915,24	Аналитический метод	0,10	—
108	661440,75	1377894,52	Аналитический метод	0,10	—
109	661426,36	1377875,33	Аналитический метод	0,10	—
110	661413,90	1377883,92	Аналитический метод	0,10	—
111	661325,28	1377764,24	Аналитический метод	0,10	—
112	661288,44	1377709,89	Аналитический метод	0,10	—
113	661258,58	1377498,15	Аналитический метод	0,10	—
114	661350,89	1377487,26	Аналитический метод	0,10	—
115	661340,96	1377448,73	Аналитический метод	0,10	—
116	661460,16	1377428,62	Аналитический метод	0,10	—

ОПИСАНИЕ МЕСТОПОЛОЖЕНИЯ ГРАНИЦ

Публичный сервитут для размещения объекта тепловых сетей - ТМ-41, инв.
79300240,79300246; сроком на 49 лет
(наименование объекта, местоположение границ которого описано)

Сведения о местоположении границ объекта

1	2	3	4	5	6
117	661497,69	1377422,86	Аналитический метод	0,10	—
118	661501,83	1377446,89	Аналитический метод	0,10	—
119	661538,67	1377444,54	Аналитический метод	0,10	—
120	661581,44	1377441,23	Аналитический метод	0,10	—
121	661585,53	1377470,16	Аналитический метод	0,10	—
122	661610,49	1377466,53	Аналитический метод	0,10	—
123	661705,27	1377453,29	Аналитический метод	0,10	—
124	661797,41	1377441,41	Аналитический метод	0,10	—
125	661852,82	1377433,45	Аналитический метод	0,10	—
126	661978,46	1377415,50	Аналитический метод	0,10	—
127	662010,23	1377410,65	Аналитический метод	0,10	—
128	662009,09	1377403,73	Аналитический метод	0,10	—
1	662027,45	1377401,77	Аналитический метод	0,10	—

3. Сведения о характерных точках части (частей) границы объекта

Обозначение характерных точек части границы	Координаты, м		Метод определения координат характерной точки	Средняя квадратическая погрешность положения характерной точки (M_t), м	Описание обозначения точки на местности (при наличии)
	X	Y			
1	2	3	4	5	6
Часть № —					
—	—	—	—	—	—

ОПИСАНИЕ МЕСТОПОЛОЖЕНИЯ ГРАНИЦ
Публичный сервитут для размещения объекта тепловых сетей - ТМ-41, шп.
79300240,79300246; сроком на 49 лет
(наименование объекта, местоположение границ которого описано)

План границ объекта

Основной лист



Масштаб 1: 8000

Используемые условные знаки и обозначения:

 – область выносного листа,

23 – номер выносного листа.

Остальные используемые условные знаки и обозначения приведены на отдельной странице в конце раздела.

Подпись  Макарова А. В. Дата 28 апреля 2020 г.

Место для оттиска печати (при наличии) лица, составившего описание местоположения границ объекта

ОПИСАНИЕ МЕСТОПОЛОЖЕНИЯ ГРАНИЦ
Публичный сервитут для размещения объекта тепловых сетей - ТМ-41, инв.
79300240,79300246; сроком на 49 лет
(наименование объекта, местоположение границ которого описано)

План границ объекта

Выносной лист №1



Масштаб 1:1500

Используемые условные знаки и обозначения приведены на отдельной странице в конце раздела.

Подпись *Макарова А. В.* Дата 28 апреля 2020 г.

Место для отложения печати (при наличии) лица, составившего описание местоположения границ объекта



ОПИСАНИЕ МЕСТОПОЛОЖЕНИЯ ГРАНИЦ
Публичный сервитут для размещения объекта тепловых сетей - ТМ-41, инв.
79300240,79300246; сроком на 49 лет
(наименование объекта, местоположение границ которого описано)

План границ объекта

Выносной лист №2

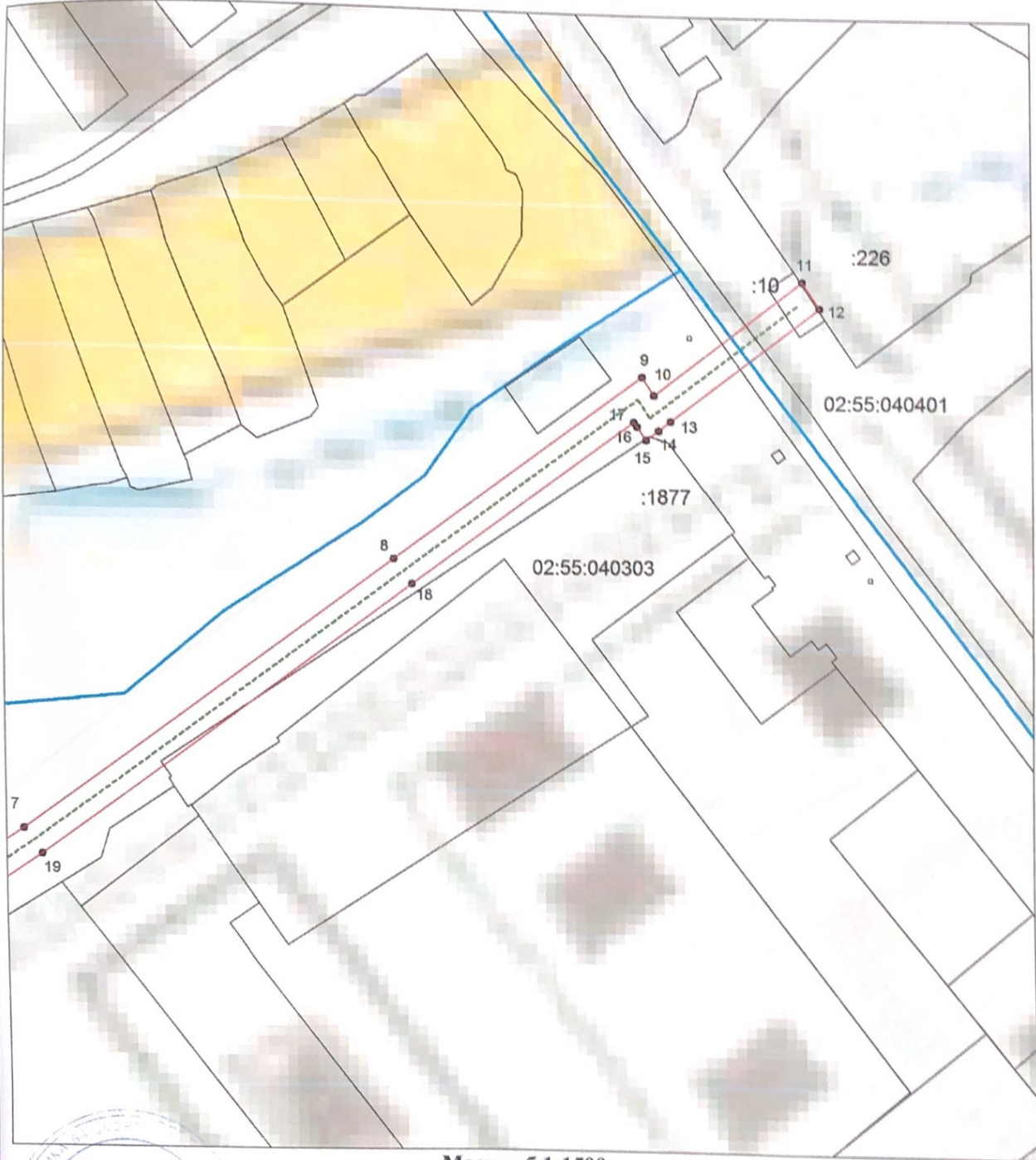

Масштаб 1:1500

Используемые условные знаки и обозначения приведены на отдельной странице в конце раздела.

Подпись *Анна Вячеславовна Макарова* **Макарова А. В.** Дата **28 апреля 2020 г.**

Место для оттиска печати (при наличии) лица, составившего описание местоположения границ объекта



ОПИСАНИЕ МЕСТОПОЛОЖЕНИЯ ГРАНИЦ
Публичный сервитут для размещения объекта тепловых сетей - ТМ-41, инв.
79300240, 79300246; сроком на 49 лет
(наименование объекта, местоположение границ которого описано)

План границ объекта

Выносной лист №3

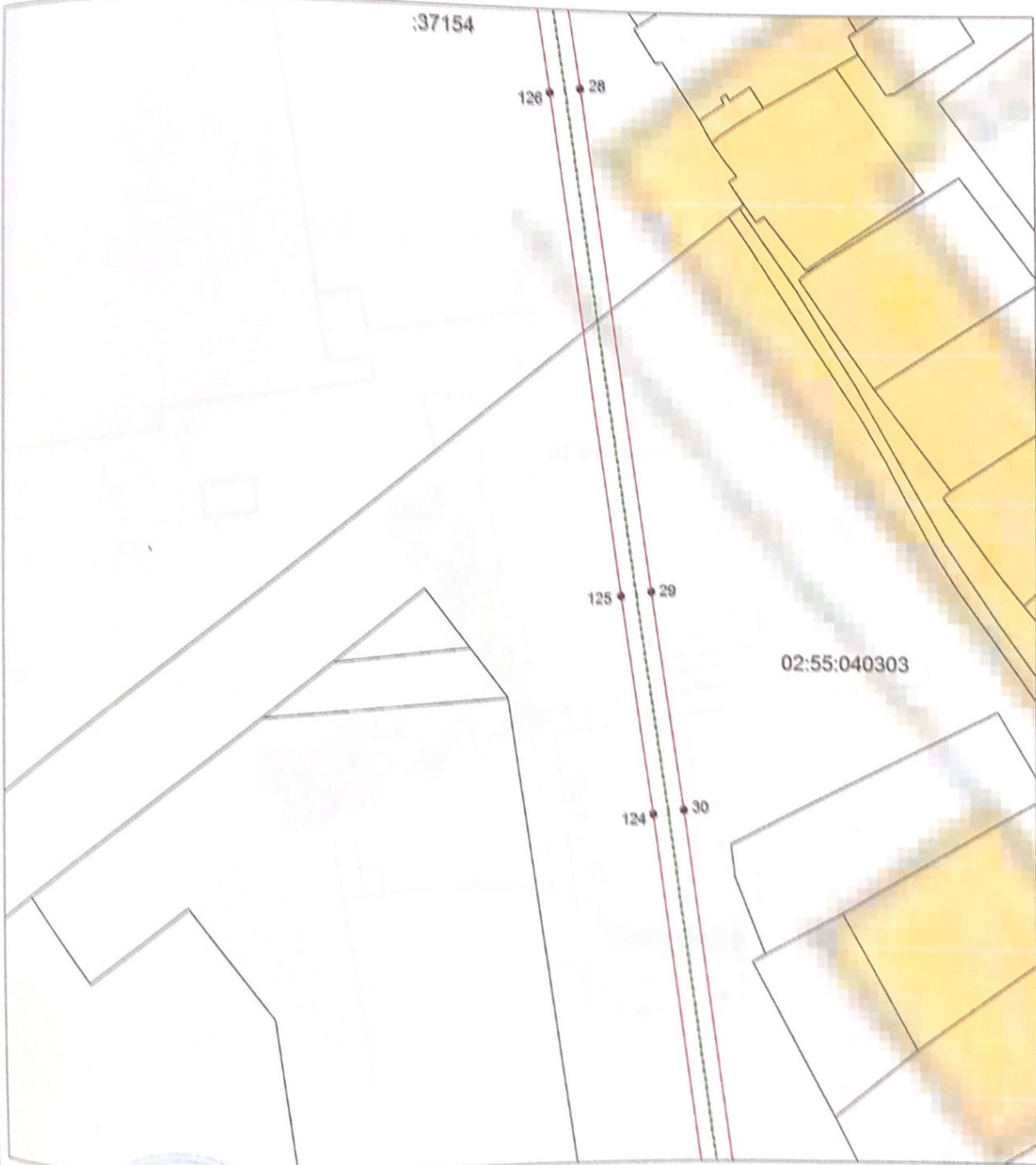

Масштаб 1:1500

Используемые условные знаки и обозначения приведены на отдельной странице в конце раздела.

Подпись  Макарова А. В. Дата 28 апреля 2020 г.

Место для оттиска печати (при наличии) лица, составившего описание местоположения границ объекта

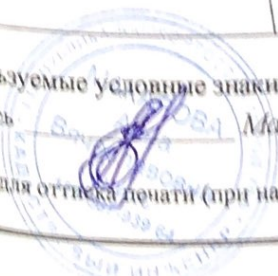

ОПИСАНИЕ МЕСТОПОЛОЖЕНИЯ ГРАНИЦ
Публичный сервитут для размещения объекта тепловых сетей - ТМ-41, инв.
79300240,79300246; сроком на 49 лет
(наименование объекта, местоположение границ которого описано)

План границ объекта

Выносной лист №4



Масштаб 1:1500

Используемые условные знаки и обозначения приведены на отдельной странице в конце раздела.

Подпись *Макарова А. В.* Дата 28 апреля 2020 г.

Место для оттиска печати (при наличии) лица, составившего описание местоположения границ объекта



ОПИСАНИЕ МЕСТОПОЛОЖЕНИЯ ГРАНИЦ
Публичный сервитут для размещения объекта тепловых сетей - ТМ-41, инв.
79300240,79300246; сроком на 49 лет
(наименование объекта, местоположение границ которого описано)

План границ объекта

Выносной лист №5

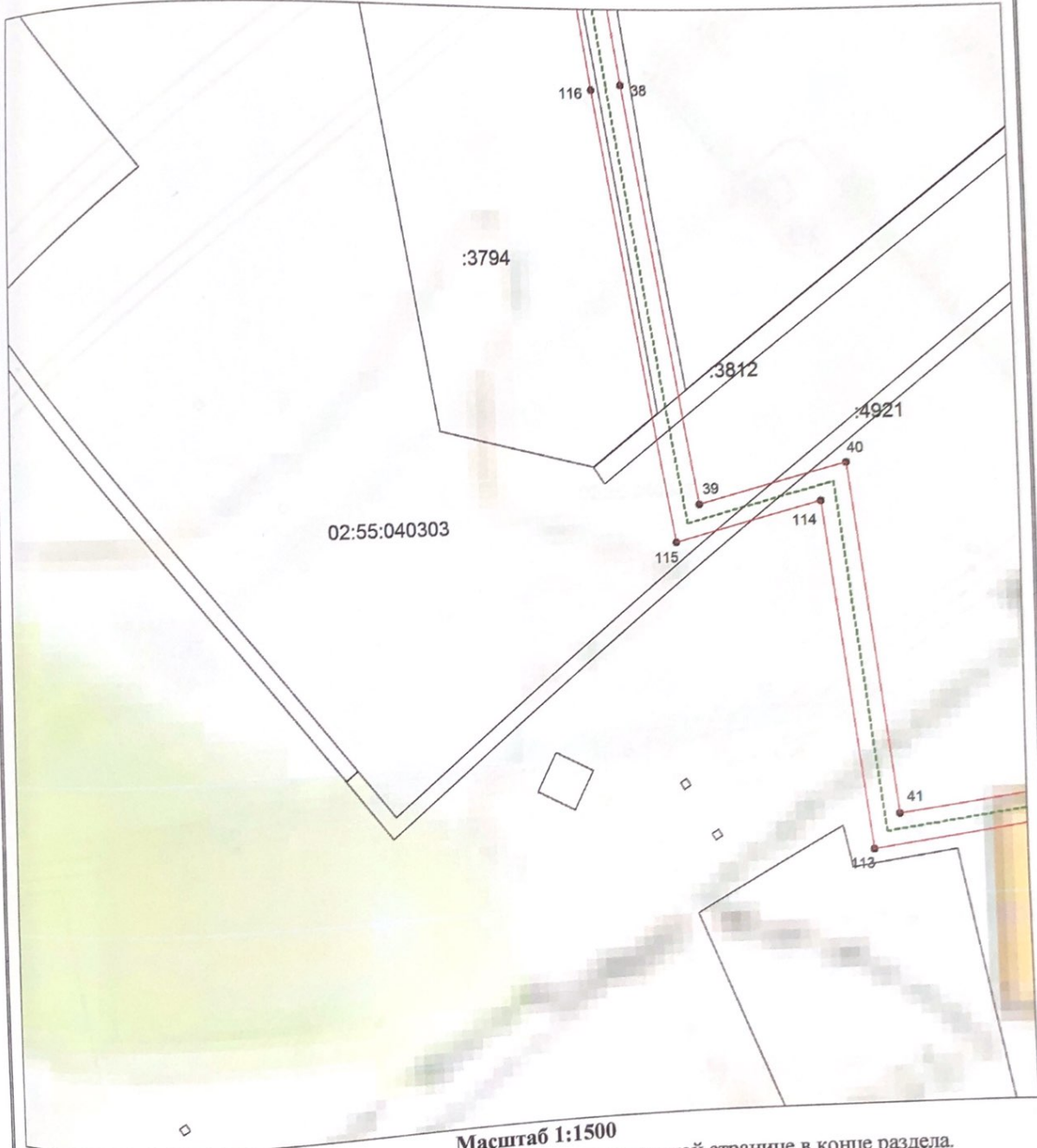

Масштаб 1:1500

Используемые условные знаки и обозначения приведены на отдельной странице в конце раздела.

Подпись *А. В. Макарова* Макарова А. В. Дата 28 апреля 2020 г.

Место для оттиска печати (при наличии) лица, составившего описание местоположения границ объекта



ОПИСАНИЕ МЕСТОПОЛОЖЕНИЯ ГРАНИЦ
Публичный сервитут для размещения объекта тепловых сетей - ТМ-41, инв.
79300240,79300246; сроком на 49 лет
(наименование объекта, местоположение границ которого описано)

План границ объекта

Выносной лист №6



Масштаб 1:1500

Используемые условные знаки и обозначения приведены на отдельной странице в конце раздела.

Подпись *Макарова А. В.* Дата 28 апреля 2020 г.

Место для оттиска печати (при наличии) лица, составившего описание местоположения границ объекта



ОПИСАНИЕ МЕСТОПОЛОЖЕНИЯ ГРАНИЦ

Публичный сервитут для размещения объекта тепловых сетей - ТМ-41, инв.
79300240, 79300246; сроком на 49 лет
(наименование объекта, местоположение границ которого описано)

План границ объекта

Выносной лист №7

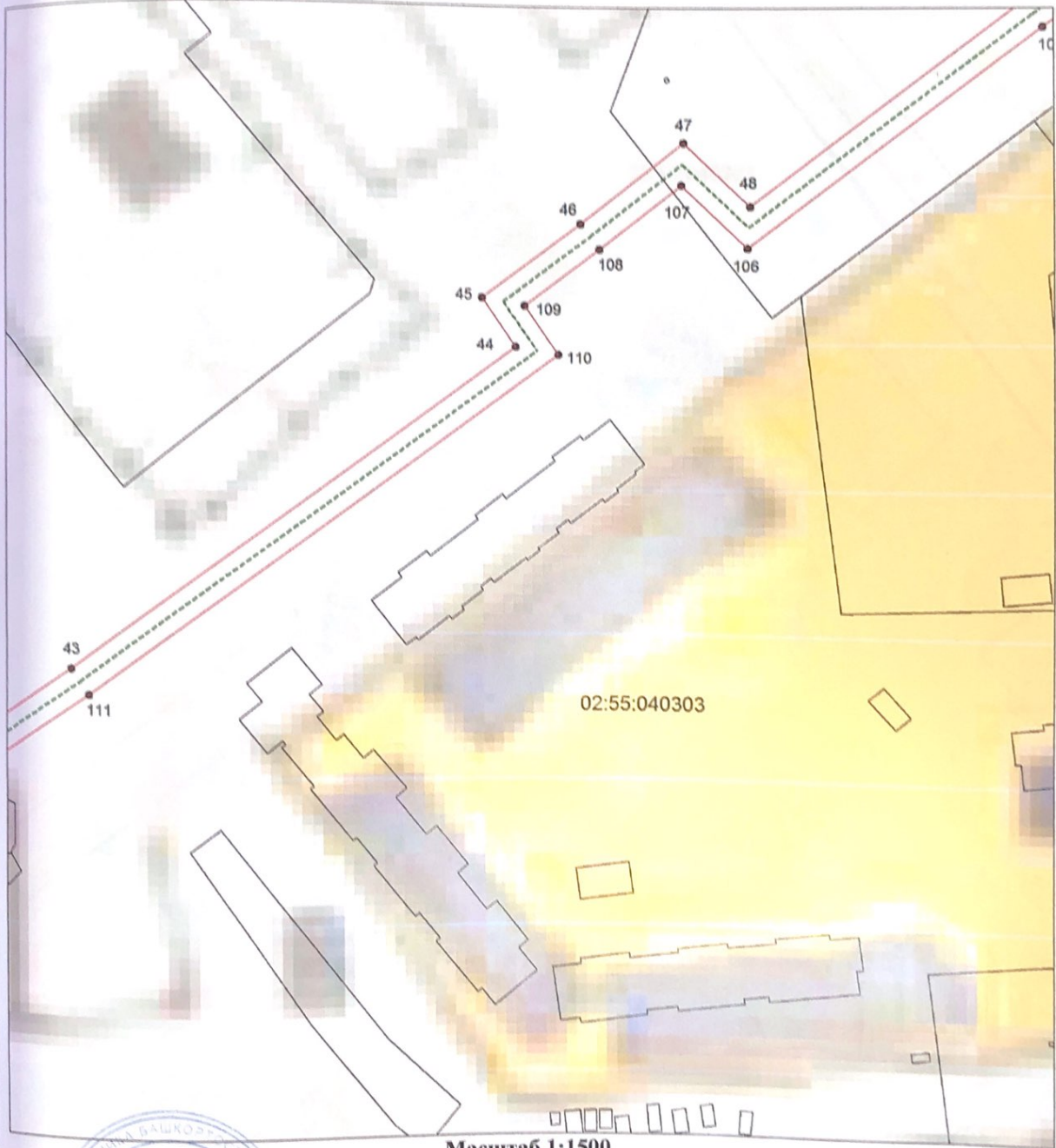

Масштаб 1:1500

Используемые условные знаки и обозначения приведены на отдельной странице в конце раздела.

Подпись *Анна Вячеславовна Макарова* *А. В. Макарова* Дата 28 апреля 2020 г.

Место для оттиска печати (при наличии) лица, составившего описание местоположения границ объекта



ОПИСАНИЕ МЕСТОПОЛОЖЕНИЯ ГРАНИЦ
Публичный сервитут для размещения объекта тепловых сетей - ТМ-41, инв.
79300240,79300246; сроком на 49 лет
(наименование объекта, местоположение границ которого описано)

План границ объекта

Выносной лист №8

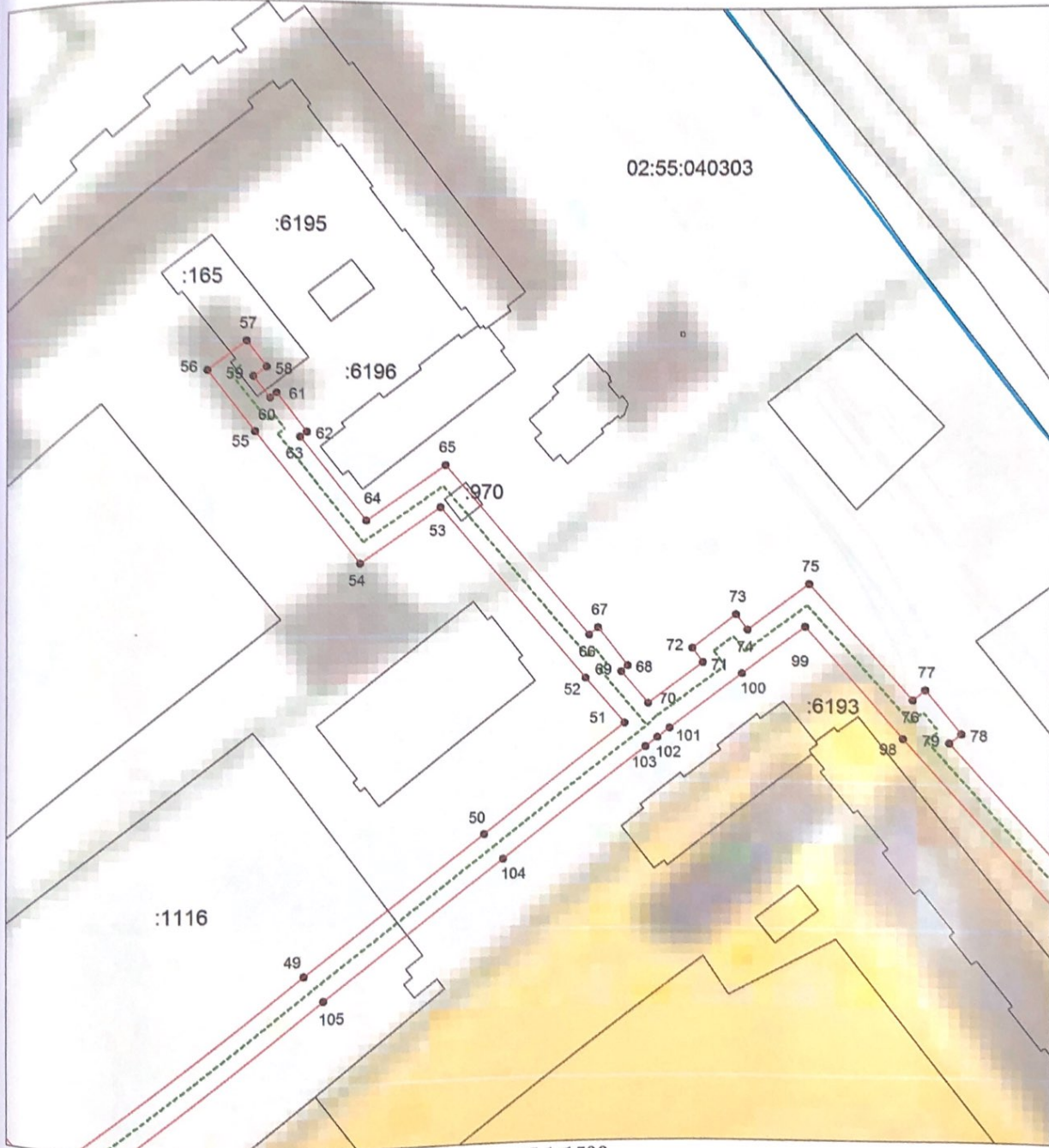

Масштаб 1:1500

Используемые условные знаки и обозначения приведены на отдельной странице в конце раздела.

Подпись *АКАРОВА* — Макарова А. В. Дата 28 апреля 2020 г.

Место для оттиска печати (при наличии) лица, составившего описание местоположения границ объекта



ОПИСАНИЕ МЕСТОПОЛОЖЕНИЯ ГРАНИЦ
Публичный сервитут для размещения объекта тепловых сетей - ТМ-41, инв.
79300240,79300246; сроком на 49 лет
(наименование объекта, местоположение границ которого описано)

План границ объекта

Выносной лист №9



Масштаб 1:1500

Используемые условные знаки и обозначения приведены на отдельной странице в конце раздела.

Подпись *Макарова А. В.* Дата 28 апреля 2020 г.

Место для оттиска печати (при наличии) лица, составившего описание местоположения границ объекта

