

## ОПИСАНИЕ МЕСТОПОЛОЖЕНИЯ ГРАНИЦ

Публичный сервитут для размещения объекта тепловых сетей - ТМ-18, инв. 79300136; сроком на 49 лет

(наименование объекта, местоположение границ которого описано)

## Сведения о местоположении границ объекта

1. Система координат МСК-02

2. Сведения о характерных точках границ объекта

Обозначение характерных точек границ	Координаты, м		Метод определения координат характерной точки	Средняя квадратическая погрешность положения характерной точки (M <sub>t</sub> ), м	Описание обозначения точки на местности (при наличии)
	X	Y			
1	2	3	4	5	6
1	667076,31	1366675,41	Аналитический метод	0,10	—
2	667102,62	1366682,38	Аналитический метод	0,10	—
3	667133,63	1366690,36	Аналитический метод	0,10	—
4	667133,97	1366689,58	Аналитический метод	0,10	—
5	667138,28	1366688,22	Аналитический метод	0,10	—
6	667153,48	1366692,57	Аналитический метод	0,10	—
7	667154,26	1366695,91	Аналитический метод	0,10	—
8	667192,40	1366706,83	Аналитический метод	0,10	—
9	667193,12	1366708,59	Аналитический метод	0,10	—
10	667193,81	1366709,87	Аналитический метод	0,10	—
11	667194,60	1366710,20	Аналитический метод	0,10	—
12	667201,71	1366712,93	Аналитический метод	0,10	—
13	667198,85	1366720,40	Аналитический метод	0,10	—
14	667195,60	1366719,15	Аналитический метод	0,10	—
15	667195,20	1366720,75	Аналитический метод	0,10	—
16	667195,59	1366725,70	Аналитический метод	0,10	—
17	667198,16	1366726,00	Аналитический метод	0,10	—
18	667224,07	1366729,43	Аналитический метод	0,10	—
19	667260,65	1366734,05	Аналитический метод	0,10	—
20	667261,74	1366728,86	Аналитический метод	0,10	—

**ОПИСАНИЕ МЕСТОПОЛОЖЕНИЯ ГРАНИЦ**

Публичный сервитут для размещения объекта тепловых сетей - ТМ-18, инв. 79300136; сроком  
на 49 лет

(наименование объекта, местоположение границ которого описано)

**Сведения о местоположении границ объекта**

1	2	3	4	5	6
21	667283,71	1366733,94	Аналитический метод	0,10	—
22	667295,42	1366736,76	Аналитический метод	0,10	—
23	667342,23	1366744,99	Аналитический метод	0,10	—
24	667369,30	1366750,32	Аналитический метод	0,10	—
25	667394,90	1366756,55	Аналитический метод	0,10	—
26	667458,99	1366772,72	Аналитический метод	0,10	—
27	667457,04	1366780,48	Аналитический метод	0,10	—
28	667392,98	1366764,32	Аналитический метод	0,10	—
29	667367,63	1366758,15	Аналитический метод	0,10	—
30	667341,22	1366752,92	Аналитический метод	0,10	—
31	667293,76	1366744,59	Аналитический метод	0,10	—
32	667281,87	1366741,73	Аналитический метод	0,10	—
33	667267,89	1366738,49	Аналитический метод	0,10	—
34	667266,97	1366742,91	Аналитический метод	0,10	—
35	667223,04	1366737,37	Аналитический метод	0,10	—
36	667197,17	1366733,94	Аналитический метод	0,10	—
37	667188,13	1366732,89	Аналитический метод	0,10	—
38	667187,12	1366720,07	Аналитический метод	0,10	—
39	667188,08	1366716,26	Аналитический метод	0,10	—
40	667187,93	1366716,21	Аналитический метод	0,10	—
41	667186,68	1366713,51	Аналитический метод	0,10	—
42	667147,54	1366702,31	Аналитический метод	0,10	—
43	667146,76	1366698,97	Аналитический метод	0,10	—
44	667139,49	1366696,89	Аналитический метод	0,10	—

**ОПИСАНИЕ МЕСТОПОЛОЖЕНИЯ ГРАНИЦ**  
 Публичный сервитут для размещения объекта тепловых сетей - ТМ-18, инв. 79300136; сроком  
 на 49 лет  
(наименование объекта, местоположение границ которого описано)

**Сведения о местоположении границ объекта**

1	2	3	4	5	6
45	667138,21	1366699,80	Аналитический метод	0,10	—
46	667100,59	1366690,12	Аналитический метод	0,10	—
47	667074,11	1366683,10	Аналитический метод	0,10	—
48	667049,78	1366675,62	Аналитический метод	0,10	—
49	666979,72	1366653,51	Аналитический метод	0,10	—
50	666959,01	1366647,35	Аналитический метод	0,10	—
51	666924,87	1366634,80	Аналитический метод	0,10	—
52	666896,33	1366624,58	Аналитический метод	0,10	—
53	666863,17	1366612,31	Аналитический метод	0,10	—
54	666864,34	1366608,95	Аналитический метод	0,10	—
55	666855,62	1366605,55	Аналитический метод	0,10	—
56	666854,13	1366608,57	Аналитический метод	0,10	—
57	666826,09	1366598,80	Аналитический метод	0,10	—
58	666800,75	1366601,07	Аналитический метод	0,10	—
59	666800,32	1366597,86	Аналитический метод	0,10	—
60	666791,93	1366598,65	Аналитический метод	0,10	—
61	666791,94	1366602,04	Аналитический метод	0,10	—
62	666736,34	1366606,86	Аналитический метод	0,10	—
63	666732,49	1366604,48	Аналитический метод	0,10	—
64	666727,53	1366584,94	Аналитический метод	0,10	—
65	666726,84	1366581,04	Аналитический метод	0,10	—
66	666673,85	1366584,27	Аналитический метод	0,10	—
67	666673,37	1366576,28	Аналитический метод	0,10	—
68	666733,48	1366572,62	Аналитический метод	0,10	—

**ОПИСАНИЕ МЕСТОПОЛОЖЕНИЯ ГРАНИЦ**

Публичный сервитут для размещения объекта тепловых сетей - ТМ-18, инв. 79300136; сроком на 49 лет

(наименование объекта, местоположение границ которого описано)

**Сведения о местоположении границ объекта**

1	2	3	4	5	6
69	666735,36	1366583,26	Аналитический метод	0,10	—
70	666739,24	1366598,58	Аналитический метод	0,10	—
71	666783,92	1366594,70	Аналитический метод	0,10	—
72	666783,91	1366591,37	Аналитический метод	0,10	—
73	666807,26	1366589,17	Аналитический метод	0,10	—
74	666807,68	1366592,42	Аналитический метод	0,10	—
75	666827,09	1366590,68	Аналитический метод	0,10	—
76	666850,09	1366598,69	Аналитический метод	0,10	—
77	666851,71	1366595,43	Аналитический метод	0,10	—
78	666874,41	1366604,30	Аналитический метод	0,10	—
79	666873,30	1366607,53	Аналитический метод	0,10	—
80	666899,07	1366617,06	Аналитический метод	0,10	—
81	666927,60	1366627,28	Аналитический метод	0,10	—
82	666961,53	1366639,75	Аналитический метод	0,10	—
83	666982,06	1366645,86	Аналитический метод	0,10	—
84	667052,16	1366667,98	Аналитический метод	0,10	—
1	667076,31	1366675,41	Аналитический метод	0,10	—

**3. Сведения о характерных точках части (частей) границы объекта**

Обозначение характерных точек части границы	Координаты, м		Метод определения координат характерной точки	Средняя квадратическая погрешность положения характерной точки ( $M_t$ ), м	Описание обозначения точки на местности (при наличии)
	X	Y			
1	2	3	4	5	6
Часть № —	—	—	—	—	—

**ОПИСАНИЕ МЕСТОПОЛОЖЕНИЯ ГРАНИЦ**  
Публичный сервитут для размещения объекта тепловых сетей - ТМ-18, инв. 79300136; сроком на 49 лет  
(наименование объекта, местоположение границ которого описано)

**План границ объекта**

Основной лист



Масштаб 1: 5000

**Используемые условные знаки и обозначения:**

-  – область выносного листа,
- 23** – номер выносного листа.

Остальные используемые условные знаки и обозначения приведены на отдельной странице в конце раздела.

Подпись  Макарова А. В. Дата 18 мая 2020 г.

Место для оттиска печати (при наличии) лица, составившего описание местоположения границ объекта

**ОПИСАНИЕ МЕСТОПОЛОЖЕНИЯ ГРАНИЦ**  
Публичный сервитут для размещения объекта тепловых сетей - ТМ-18, инв. 79300136; сроком  
на 49 лет  
(наименование объекта, местоположение границ которого описано)

**План границ объекта**

**Выносной лист №1**

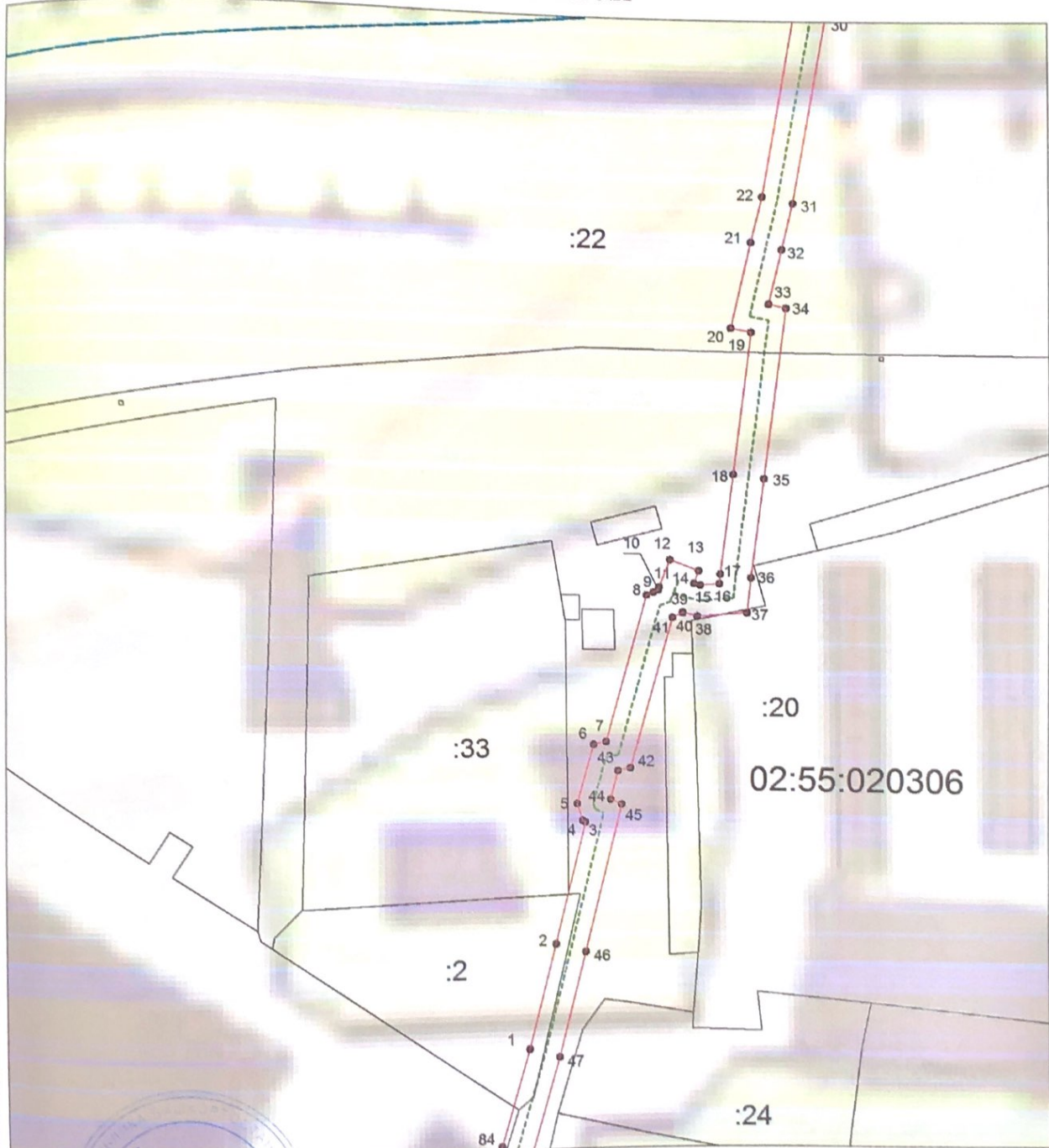

Масштаб 1:1500

Используемые условные знаки и обозначения приведены на отдельной странице в конце раздела.

Подпись *Макарова А. В.* Дата 18 мая 2020 г.

Место для отрисовки печати (при наличии) лица, составившего описание местоположения границ объекта



**ОПИСАНИЕ МЕСТОПОЛОЖЕНИЯ ГРАНИЦ**  
Публичный сервитут для размещения объекта тепловых сетей - ТМ-18, инв. 79300136; сроком на 49 лет  
(наименование объекта, местоположение границ которого описано)

**План границ объекта**

Выносной лист №2



Масштаб 1:1500

Используемые условные знаки и обозначения приведены на отдельной странице в конце раздела.

Подпись *Макарова А. В.* Дата 18 мая 2020 г.

Место для оттиска печати (при наличии) лица, составившего описание местоположения границ объекта

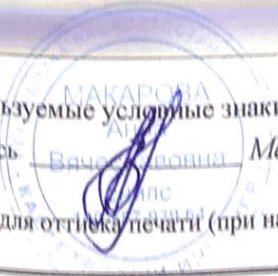

**ОПИСАНИЕ МЕСТОПОЛОЖЕНИЯ ГРАНИЦ**  
Публичный сервитут для размещения объекта тепловых сетей - ТМ-18, инв. 79300136; сроком на 49 лет  
(наименование объекта, местоположение границ которого описано)

**План границ объекта**

**Выносной лист №3**

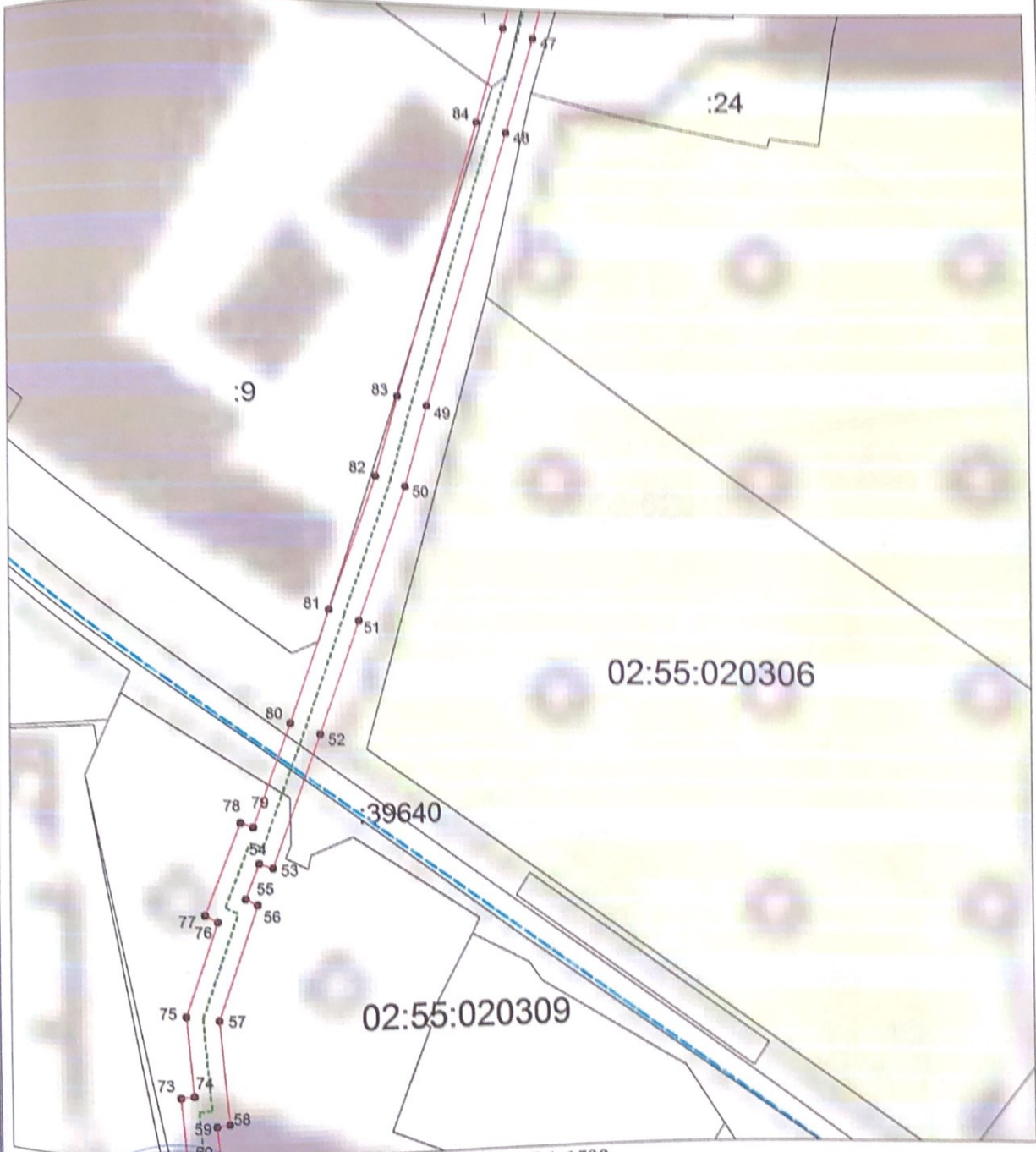

Масштаб 1:1500

Используемые условные знаки и обозначения приведены на отдельной странице в конце раздела.

Подпись *Макарова А. В.* Дата 18 мая 2020 г.

Место для оттиска печати (при наличии) лица, составившего описание местоположения границ объекта





### ОПИСАНИЕ МЕСТОПОЛОЖЕНИЯ ГРАНИЦ

Публичный сервитут для размещения объекта тепловых сетей - ТМ-18, инв. 79300136; сроком на 49 лет

(наименование объекта, местоположение границ которого описано)

### План границ объекта

Выносной лист №4



Масштаб 1:1500

Используемые условные знаки и обозначения приведены на отдельной странице в конце раздела.

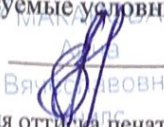
Подпись  Макарова А. В. Дата 18 мая 2020 г.

Место для оттиска печати (при наличии) лица, составившего описание местоположения границ объекта

