

## ОПИСАНИЕ МЕСТОПОЛОЖЕНИЯ ГРАНИЦ

Публичный сервитут для размещения объекта тепловых сетей - ТМ-17, инв. 79300024; сроком на 49 лет

(наименование объекта, местоположение границ которого описано)

## Сведения о местоположении границ объекта

## 1. Система координат МСК-02

## 2. Сведения о характерных точках границ объекта

Обозначение характерных точек границ	Координаты, м		Метод определения координат характерной точки	Средняя квадратическая погрешность положения характерной точки (M <sub>t</sub> ), м	Описание обозначения точки на местности (при наличии)
	X	Y			
1	2	3	4	5	6
1	668273,29	1367319,84	Аналитический метод	0,10	—
2	668372,49	1367375,53	Аналитический метод	0,10	—
3	668444,02	1367416,21	Аналитический метод	0,10	—
4	668502,70	1367449,25	Аналитический метод	0,10	—
5	668529,91	1367401,09	Аналитический метод	0,10	—
6	668540,61	1367406,20	Аналитический метод	0,10	—
7	668537,16	1367413,42	Аналитический метод	0,10	—
8	668533,20	1367411,53	Аналитический метод	0,10	—
9	668505,73	1367460,15	Аналитический метод	0,10	—
10	668440,08	1367423,18	Аналитический метод	0,10	—
11	668368,56	1367382,50	Аналитический метод	0,10	—
12	668269,37	1367326,81	Аналитический метод	0,10	—
13	668254,79	1367318,62	Аналитический метод	0,10	—
14	668262,01	1367305,76	Аналитический метод	0,10	—
15	668242,70	1367294,72	Аналитический метод	0,10	—
16	668229,92	1367287,83	Аналитический метод	0,10	—
17	668225,03	1367295,95	Аналитический метод	0,10	—
18	668180,12	1367273,27	Аналитический метод	0,10	—
19	668159,65	1367263,75	Аналитический метод	0,10	—
20	668167,48	1367247,48	Аналитический метод	0,10	—

**ОПИСАНИЕ МЕСТОПОЛОЖЕНИЯ ГРАНИЦ**

Публичный сервитут для размещения объекта тепловых сетей - ТМ-17, инв. 79300024; сроком на 49 лет

(наименование объекта, местоположение границ которого описано)

**Сведения о местоположении границ объекта**

1	2	3	4	5	6
21	668133,85	1367231,04	Аналитический метод	0,10	—
22	668118,22	1367223,92	Аналитический метод	0,10	—
23	668153,15	1367151,54	Аналитический метод	0,10	—
24	668175,38	1367107,22	Аналитический метод	0,10	—
25	668181,41	1367095,34	Аналитический метод	0,10	—
26	668188,54	1367098,96	Аналитический метод	0,10	—
27	668182,53	1367110,82	Аналитический метод	0,10	—
28	668160,33	1367155,07	Аналитический метод	0,10	—
29	668128,98	1367220,03	Аналитический метод	0,10	—
30	668137,27	1367223,81	Аналитический метод	0,10	—
31	668178,13	1367243,78	Аналитический метод	0,10	—
32	668170,37	1367259,91	Аналитический метод	0,10	—
33	668183,61	1367266,07	Аналитический метод	0,10	—
34	668222,01	1367285,46	Аналитический метод	0,10	—
35	668227,00	1367277,16	Аналитический метод	0,10	—
36	668246,58	1367287,73	Аналитический метод	0,10	—
37	668272,87	1367302,75	Аналитический метод	0,10	—
38	668265,68	1367315,56	Аналитический метод	0,10	—
1	668273,29	1367319,84	Аналитический метод	0,10	—

**3. Сведения о характерных точках части (частей) границы объекта**

Обозначение характерных точек части границы	Координаты, м		Метод определения координат характерной точки	Средняя квадратическая погрешность положения характерной точки (M <sub>t</sub> ), м	Описание обозначения точки на местности (при наличии)
	X	Y			
1	2	3	4	5	6
Часть № —	—	—	—	—	—

# ОПИСАНИЕ МЕСТОПОЛОЖЕНИЯ ГРАНИЦ

Публичный сервитут для размещения объекта тепловых сетей - ТМ-17, инв. 79300024; сроком на 49 лет

(наименование объекта, местоположение границ которого описано)

## План границ объекта

### Основной лист



Масштаб 1: 3000

#### Используемые условные знаки и обозначения:

-  – область выносного листа,
- 23** – номер выносного листа.

Остальные используемые условные знаки и обозначения приведены на отдельной странице в конце раздела.

Подпись  Макарова А. В. Дата 18 мая 2020 г.

Место для оттиска печати (при наличии) лица, составившего описание местоположения границ объекта

**ОПИСАНИЕ МЕСТОПОЛОЖЕНИЯ ГРАНИЦ**  
Публичный сервитут для размещения объекта тепловых сетей - ТМ-17, инв. 79300024; сроком  
на 49 лет  
(наименование объекта, местоположение границ которого описано)

**План границ объекта**

**Выносной лист №1**



**Масштаб 1:1500**

Используемые условные знаки и обозначения приведены на отдельной странице в конце раздела.

Подпись  Макарова А. В. Дата 18 мая 2020 г.

Место для оттиска печати (при наличии) лица, составившего описание местоположения границ объекта



# ОПИСАНИЕ МЕСТОПОЛОЖЕНИЯ ГРАНИЦ

Публичный сервитут для размещения объекта тепловых сетей - ТМ-17, инв. 79300024; сроком на 49 лет  
(наименование объекта, местоположение границ которого описано)

## План границ объекта

Выносной лист №2

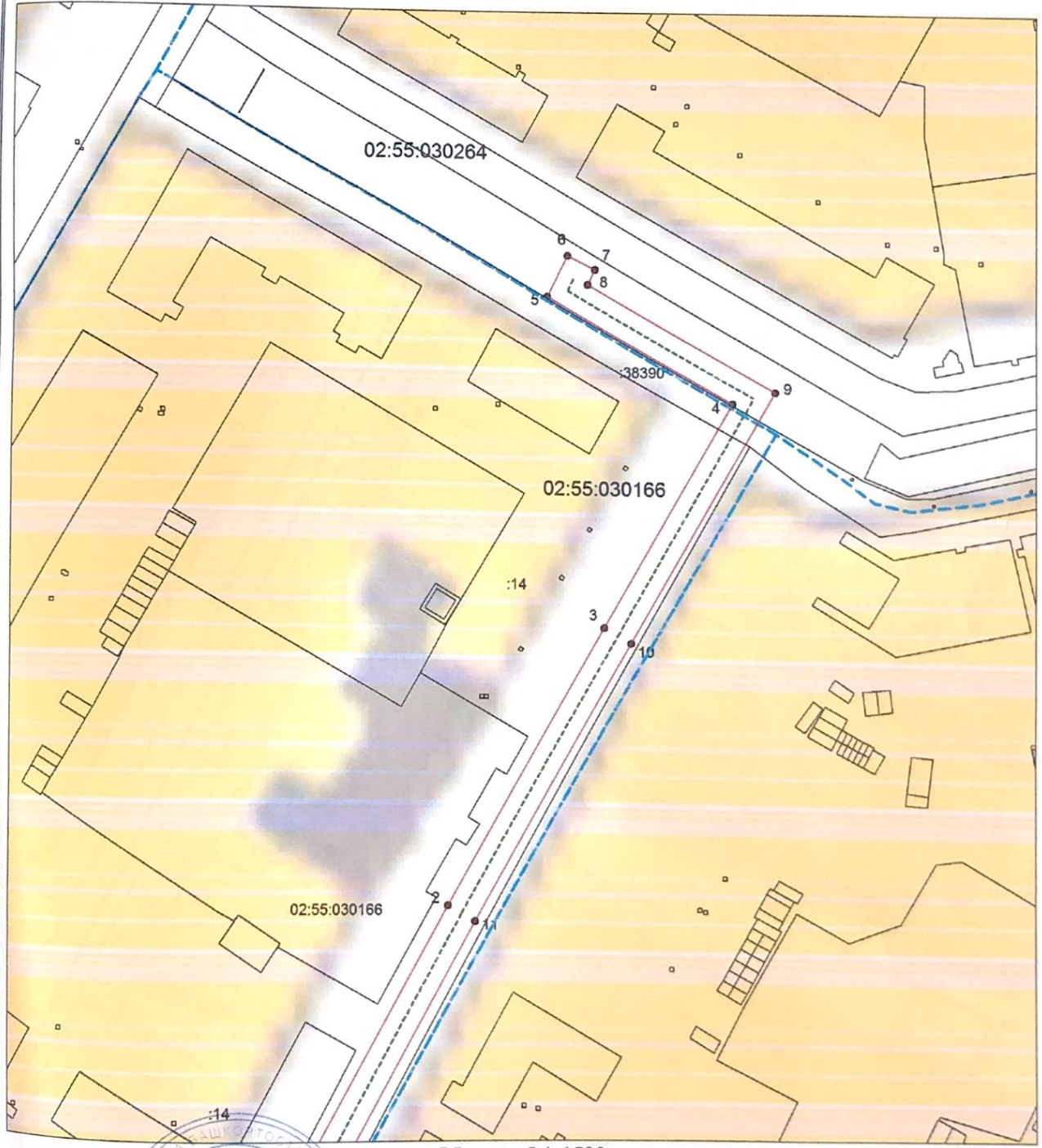

Масштаб 1:1500

Используемые условные знаки и обозначения приведены на отдельной странице в конце раздела.

Подпись \_\_\_\_\_ Макарова А. В. Дата 18 мая 2020 г.

Место для оттиска печати (при наличии) лица, составившего описание местоположения границ объекта



# ОПИСАНИЕ МЕСТОПОЛОЖЕНИЯ ГРАНИЦ

Публичный сервитут для размещения объекта тепловых сетей - ТМ-17, инв. 79300024; сроком на 49 лет

(наименование объекта, местоположение границ которого описано)

## План границ объекта

Выносной лист №3

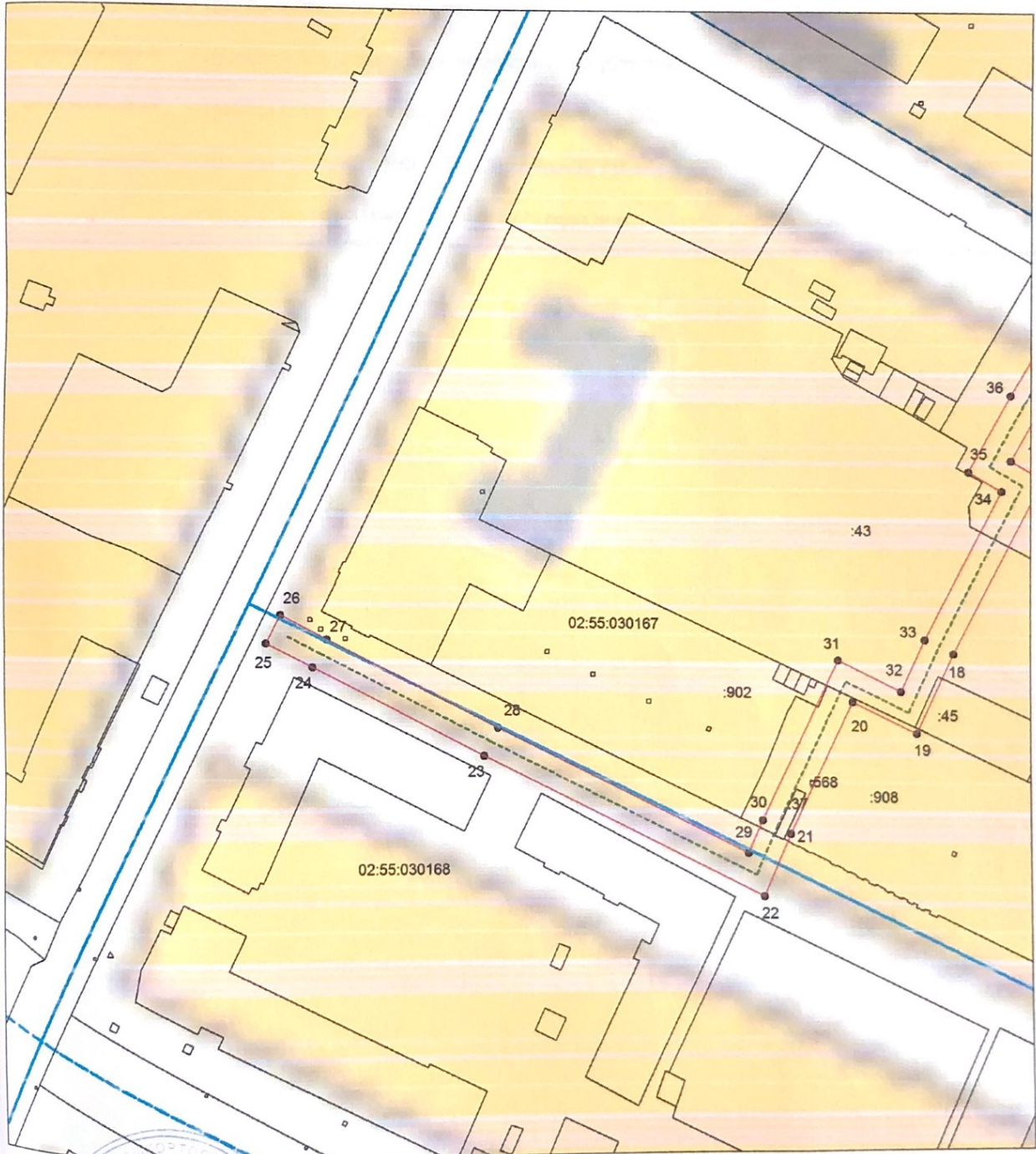

Масштаб 1:1500

Используемые условные знаки и обозначения приведены на отдельной странице в конце раздела.

Подпись *А. В. Макарова* Макарова А. В. Дата 18 мая 2020 г.

Место для оттиска печати (при наличии) лица, составившего описание местоположения границ объекта

